

FUNDAÇÃO 03

Resumo Aço Piso do Térreo Detalhamento fundação		Comp. total (m)	Peso (kg)	Total	Elemento P85=P101	Pos.	Diam.	Q.	Dob. (cm)	Reta (cm)	Dob. (cm)	Comp. (cm)	Total (cm)	CA-50 (kg)	CA-60 (kg)	
CA-50	Ø10	5413.9	3336	3336		1	Ø10	4		192			192	768	4.7	
CA-60	Ø5	1232.7	194	194		2	Ø10	4		188			188	752	4.6	
						3	Ø5	3		248			248	744		1.2
						4	Ø10	8	30	376			406	3248	20.0	
						5	Ø5	3		78			78	234		0.4
Total:													29.3	1.6		
(x2):													58.6	3.2		
P87	6	Ø10	4			212		212	848	5.2						
	7	Ø10	4			208		208	832	5.1						
	8	Ø5	3		288		288	864							1.4	
	9	Ø10	8	30	376		406	3248	20.0							
	10	Ø5	3		94		94	282							0.4	
Total:													30.3	1.8		
													Ø5:	0.0	5.0	
													Ø10:	88.9	0.0	
													Total:	88.9	5.0	

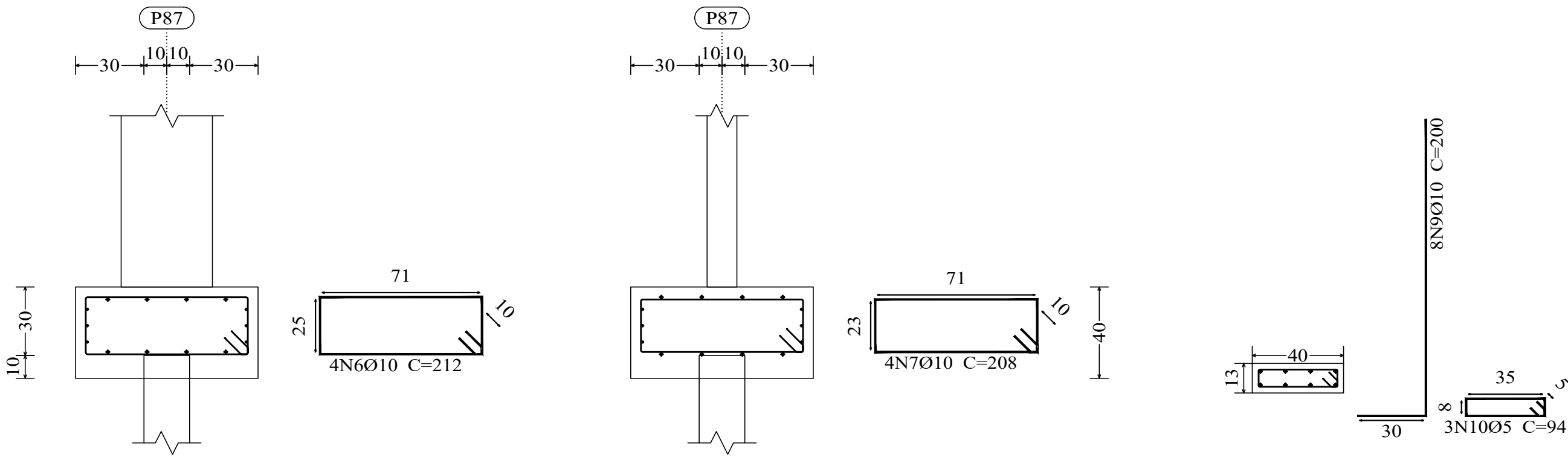

Estacas: ESTACA RAIZ

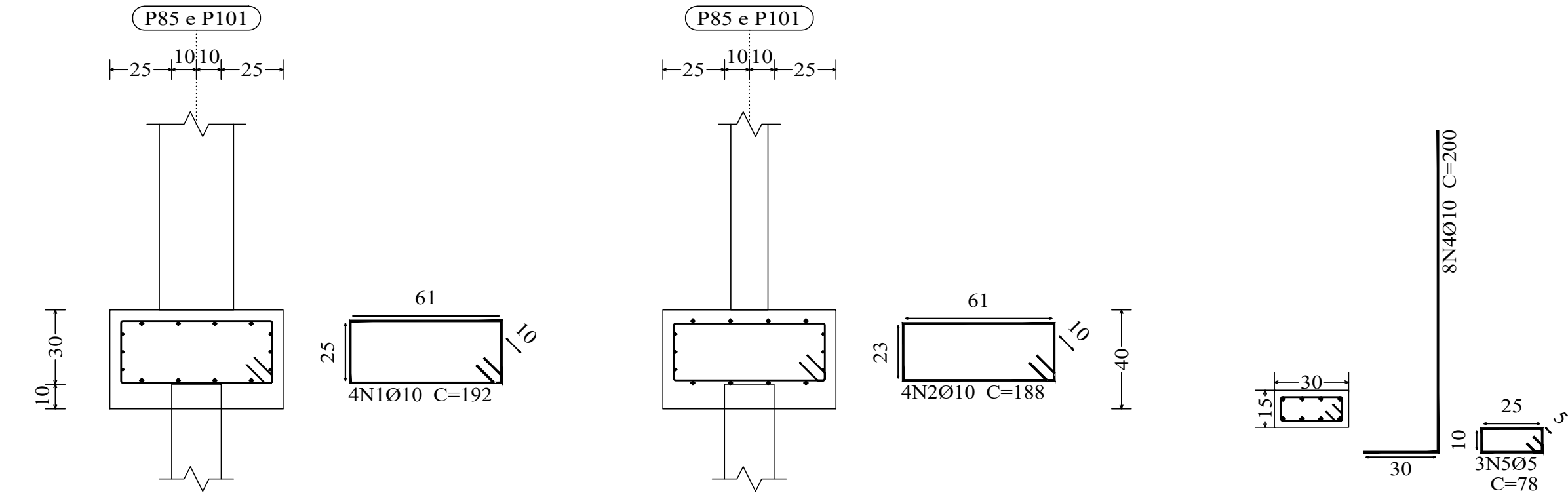
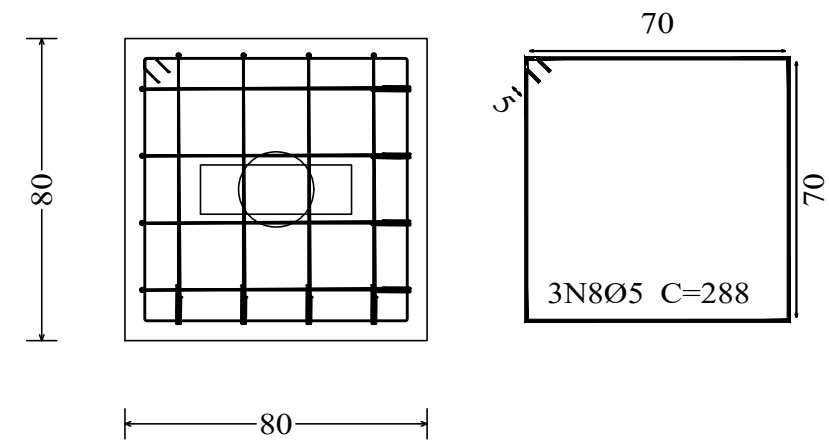

Estacas: ESTACA RAIZ

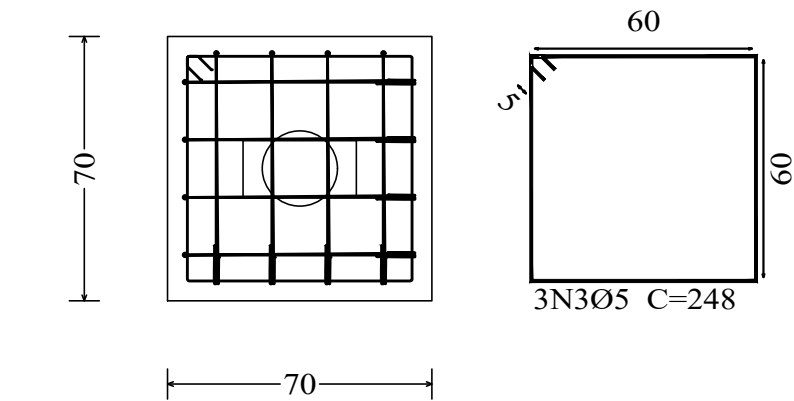



NOVA FRIBURGO

PREFEITURA

SECRETARIA DE INFRAESTRUTURA E OBRAS

CONSTRUÇÃO DO CMEI - VEREADOR IRINEU MINEIRO

Nº DO PROCESSO:

ASSUNTO:
PROJETO BÁSICO ESTRUTURAL DOS BLOCOS DE COROAMENTO SOBRE ESTACAS ARMADAS DO TIPO RAIZ.

SECRETÁRIO DE OBRAS

BERNARDO COELHO VERLY - MATRÍCULA : 62.009

SUBSECRETÁRIO DE PROJETOS E RESPONSÁVEL TÉCNICO

LUAN LEITE FEIJÓ - ENG. CIVIL - CREA - RJ : 2013102356 - MATRÍCULA : 115.288

ENDEREÇO : RUA EUGENIO NIDECK, LOTE 02, NUMERO COLONIAL 11, CATARCIONE, NOVA FRIBURGO - RJ

ARMAÇÃO DOS BLOCOS, NÍVEL = -0,50m.

CONSTRUÇÃO :

ESCALA :
INDICADA

DATA :
FEVEREIRO / 2025

PRANCHA :
09/11

Nota de projeto:

Foi considerado o tipo de fundação profunda, blocos de coroamento sobre estacas do tipo raiz, com Ø 20cm, de acordo com relatório de sondagem rotativa furos SR 01 ao SR 08, pela empresa SEL - Santos Serviços de Engenharia Ltda. Rua Felício Vassalo nº 307, Cônego - Nova Friburgo - RJ - CNPJ: 27.694.298/0001-33

Responsável Técnico: Clauber Domingues dos Santos
Crea-RJ: 47.186-D